

## ДИАГНОСТИКА

### СКРЫТЫХ ЛИЧНОСТНЫХ РЕСУРСНЫХ СОСТОЯНИЙ И СТРЕС-ФАКТОРОВ, ВЛИЯЮЩИХ НА УЛУЧШЕНИЕ ЖИЗНЕДЕЯТЕЛЬНОСТИ

Клиент: Иван Иванов

Должность: руководитель отдела



- нет помех в психике, понижающих ресурс
- есть помеха в психике, блокирующая ресурс.
- есть достаточная помеха в психике, блокирующая ресурс.
- есть большая помеха в психике, блокирующая ресурс.

#### 1. РЕСУРС ТЕЛЕСНОГО ЗДОРОВЬЯ:

- Психосоматика:**
- - внешние части тела
  - ★ - внутренние органы
  - - показание на ИПЭР

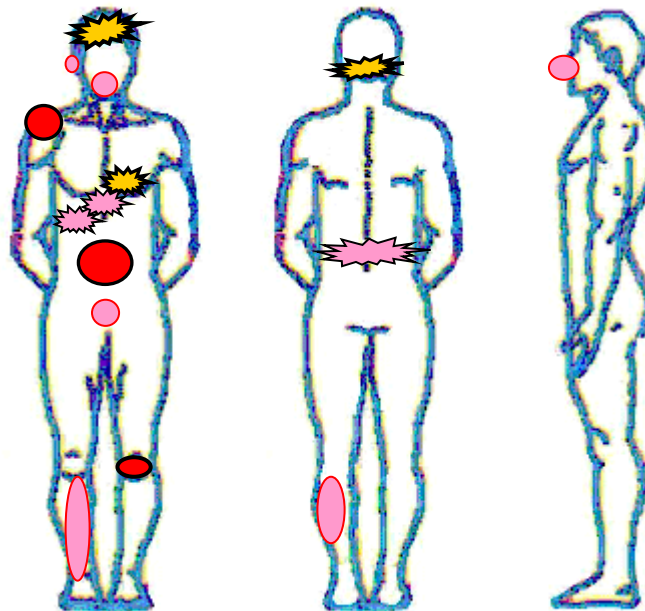

Ресурс:  
**75%**

**ВЫВОДЫ:** Много психосоматических беспокойств от полученных травм, которые перешли на уровень вытеснения и теперь воспринимаются как «недостаток сил и выносливости». **Рекомендуется:** а) провести медицинское обследование сосудов головы (МРТ); б) психосоматический массаж по разрядке нейросетей, записавших боль прошлых травм.

#### 2. РЕСУРС В МЕЖЛИЧНОСТНЫХ ОТНОШЕНИЯХ (СЕМЬЯ, ЖЕНЩИНЫ, ДЕТИ)

- - Сознательная оценка.
- - Показания «ИПЭР».
- - Важный пункт.

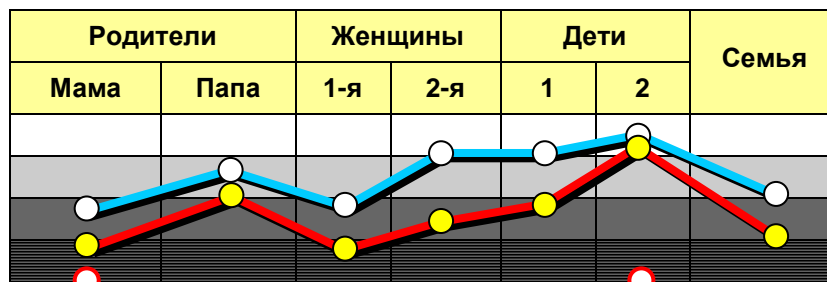

Эмоциональна  
напряженность  
**75%**

Ресурс:  
**85%**

**ВЫВОДЫ:** Очень много эмоционального напряжения на разводе с 1-й женщиной, а также на пьянстве матери. **Рекомендуется:** а) психологическая коррекция по снятию эмо-

циональной напряженности с матери и 1-й женщины; б) прояснить закономерности взаимоотношений м-ж и влияния их на построение успешного бизнеса.

### 3. РЕСУРС В БИЗНЕСЕ

- - Сознательная оценка.
- - Показания «ИПЭР».
- - Важный пункт.

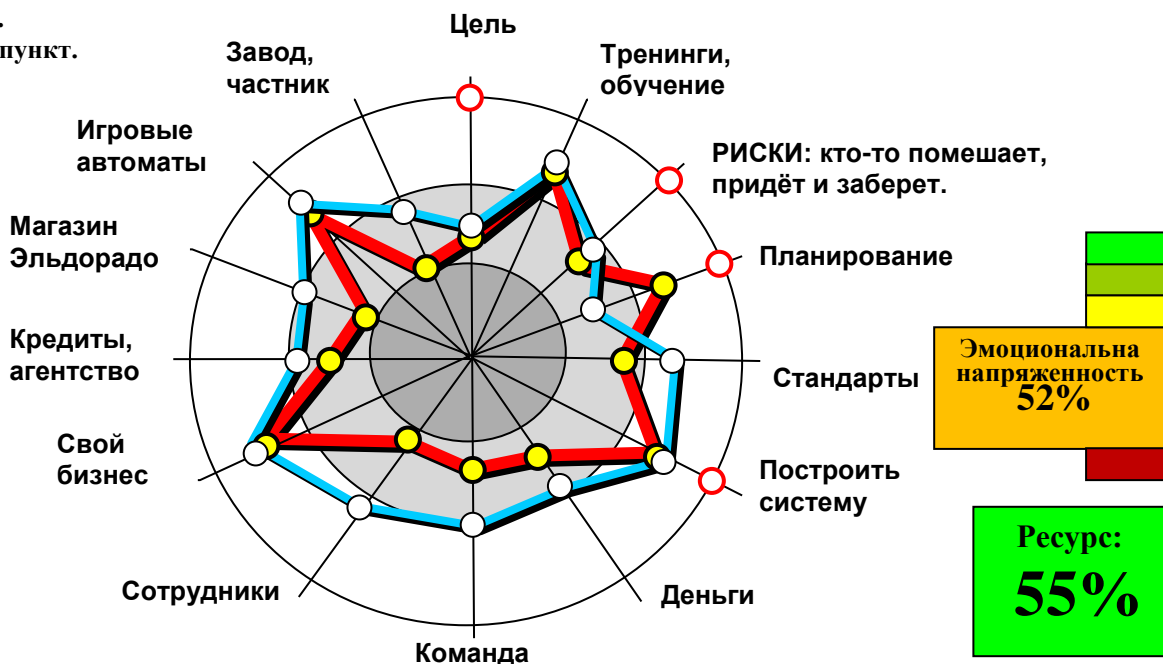

**ВЫВОДЫ:** Основная область напряженности – неуверенность и накопившаяся эмоциональная напряженность. **Рекомендуется:** а) психологическая коррекцию по снятию эмоционального напряжения; б) прояснение принципов построения организации

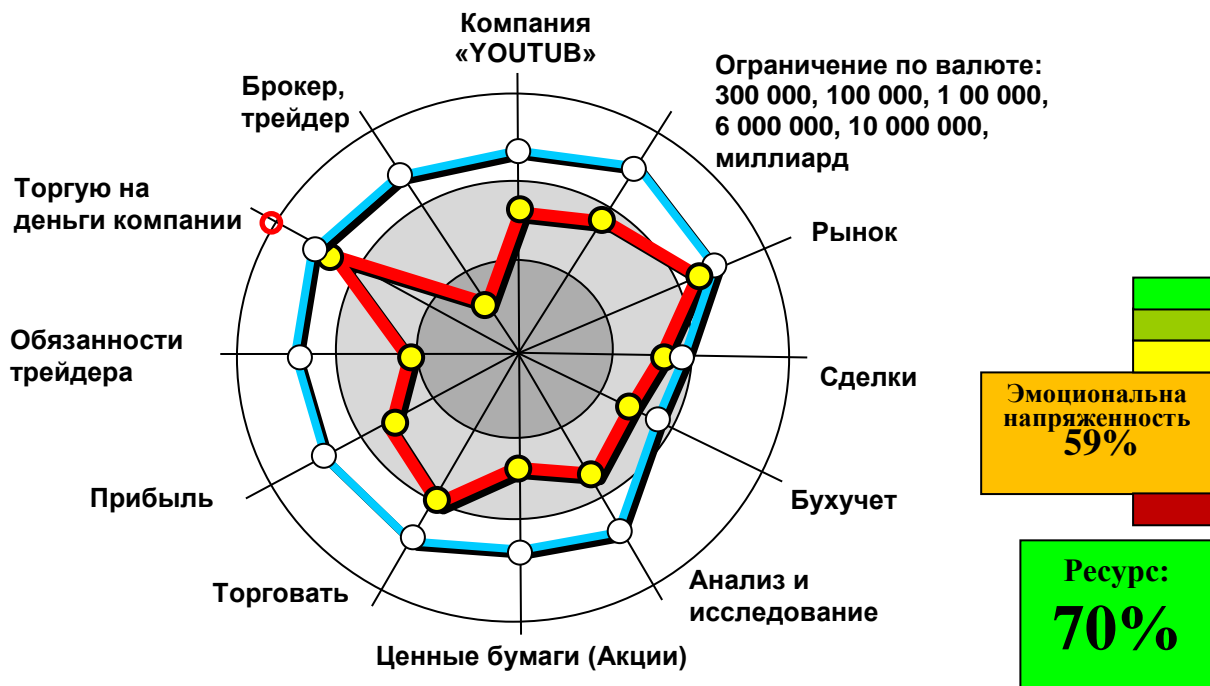

**РЕЗУЛЬТАТ:** отрицательная реакция на: компания «YOUTUB»; деятельность брокера и трейдера; должностные обязанности; прибыль; торговля; работа; ценные бумаги; анализ; бухучет и рынок. Позитивная реакция на: «торговать на деньги компании». По большинству пунктов оценка завышена (все хуже, чем думает диагностируемый). **Рекомендуется:** см. п.9 Рекомендуемая программа по восстановлению ресурса.

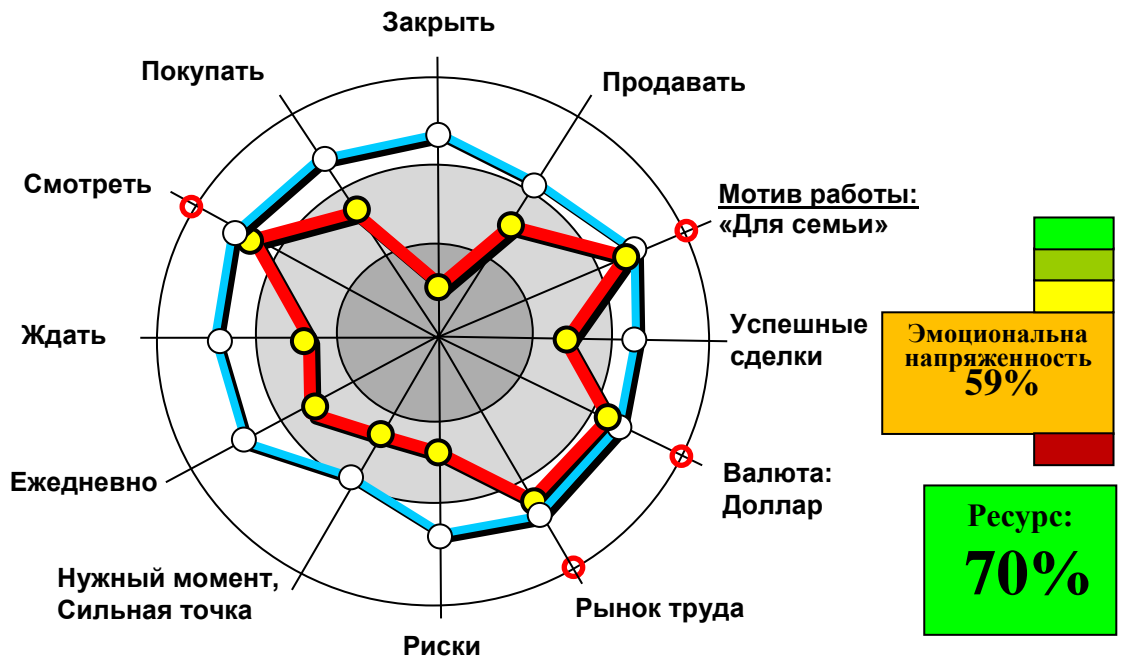

**РЕЗУЛЬТАТ:** отрицательная реакция на: закрыть; ждать; продавать; покупать; ежедневно; нужный момент; риски. Позитивная реакция на: смотреть; рынок труда; доллар. Оценка по большинству пунктов диагностируемым завышена (все хуже, чем думает диагностируемый). **Рекомендуется:** см. п.9 Рекомендуемая программа по восстановлению ресурса.

#### 4. РЕСУРС В ДУХОВНОЙ СФЕРЕ

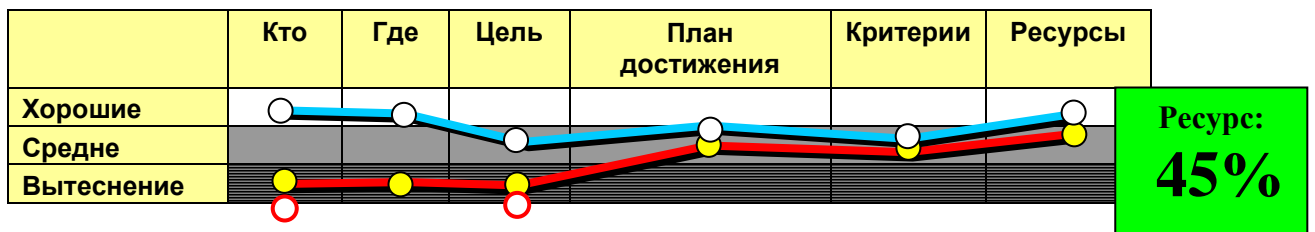

**ВЫВОДЫ:** Данная область требует внимательного к ней отношения. Особенно важно развивать способность видеть то, что есть на самом деле, а не то, что приходит из прошлого опыта. **Рекомендуется:** упражнения по прояснению «кто я», изучить технологию работы с информацией, развить способность управления вниманием и освоить методики самокоррекции.

#### 5. НЕ ОСОЗНАВАЕМЫЕ УСТАНОВКИ, МЕШАЮЩИЕ УСПЕШНОСТИ

Установка	Последствия
«Деньги - зло»	Понижает финансовую успешность.
«Никто не хочет работать»	Принуждает к излишним энергозатратам.
«Я – еще маленький»	Фиксирует в игровой роли «ребенок», что понижает эффективность в общении с взрослыми мужчинами приводя к проигрышу (дяди сильнее чем дети).

«Чем больше денег – тем лучше!»

Уменьшает способность вкладывать и тем самым блокирует увеличение прибыли.

## 6. СООТНОШЕНИЕ ЛИЧНОСТНОГО, СЕМЕЙНОГО, ПРОИЗВОДСТВЕННОГО И ДУХОВНОГО РЕСУРСА

● - Показания  
«ИПЭР».  
○ - Важный пункт.

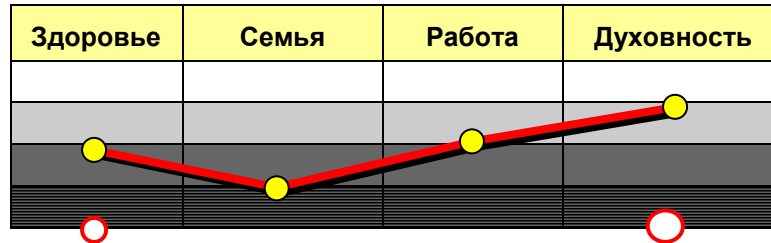

Ресурс:  
**60%**

**ВЫВОДЫ:** Исходя из заявленного интереса, коррекцию начинать с Духовности, затем Семья, Здоровье и в конце Работа.

## 7. ЗАКЛЮЧЕНИЕ

1. Большое количество психосоматики как следствие прошлых физических травм. Необходимо проводить психосоматический массаж с целью восстановления легкости ощущений в теле.
2. Необходимо провести психологическую коррекцию по разводу папы и мамы, а также по отношениям с женщинами. Также важно пройти тренировку управления женщинами.
3. В сфере социальных отношений требуется снятие эмоционального напряжения с прошлого опыта работы, а также обучение принципам построения организации. Это даст возможность эффективнее решать задачи по построению организации и финансовому росту.
4. В отношении трейдерства, исходя из показаний прибора «ИПЭР» – рекомендуется лучше заняться деятельностью, в которой надо агитировать и убеждать людей работать (на себя), и это будет приносить прибыль. Если продолжить работу трейдером, то вероятность успеха оценивается в 15-20%.
5. Духовная сфера наиболее актуальна. Следует провести прояснения основных понятий из духовной сферы, используя словари, предметы демонстрационного набора, и способности наблюдать то, что есть на самом деле. При этом важно руководствоваться не чужими знаниями, а своей интуицией и реально существующими в физической вселенной явлениями.
6. Важно: опираться в личном развитии на существующую интуицию; устранить неосознаваемые умственные блоки и установки; научиться получать точные данные; изучить принципы и основы; развить необходимые для этого способности.

## 8. ПРОГНОЗ

При отсутствии психо-коррекционных мер, неизменности текущего состояния дел в трех сферах (тело, семья и работа), наличии недостаточно проясненных понятий из духовной сферы, а также действия не осознаваемых программ и установок, увеличивается вероятность:

- а) сложность в создании семьи, и как следствие понижение в управлении организацией (так как это проекция женского);
- б) усиление психосоматических беспокойств;
- в) отдаление от осознанности себя и своей цели;
- г) при достижении финансового улучшения «кто-то придет и заберет».

## 9. РЕКОМЕНДУЕМАЯ ПРОГРАММА ПО ВОССТАНОВЛЕНИЮ СКРЫТОГО РЕСУРСА

### I. Терапевтические процедуры:

- 1) Прояснение основных понятий из духовной сферы.
- 2) Устранение психоэмоционального напряжения с трех сфер: семья, здоровье, работа.

### II. Индивидуальные тренинги:

- 1) «Технология работы с информацией»
- 2) «Управление информационными потоками».
- 3) «Управление эмоциональными состояниями».
- 2) «Управление женским началом».
- 3) «Принципы построение организации».
- 4) «Самокоррекция с АПК «ИПЭР-1Км».

Специалист по раскрытию  
скрытых ресурсов

**Александр Балыкин**

### Академия Развития Способностей «Гармония» (ООО)

Россия, 127051, Москва, Бульвар Цветной д.30, стр.1, эт.3, пом.1, ком.14, офис 2 (для писем)  
Тел.: +7(916)801-17-32 e-mail:b2000s@yandex.ru Skype:b2000s1



[www.iper1k.ru](http://www.iper1k.ru) – приборы «ИПЭР®»

[www.osoznanie.biz](http://www.osoznanie.biz) – услуги

«Способ гармонизации психоэмоционального состояния человека» является запатентованным (патент РФ №2373965)  
Устройство для оценки психоэмоционального состояния человека – «ИПЭР®» (патент РФ №107482)  
Свидетельство о государственной регистрации программы ЭВМ «Индикатор психо-эмоциональных реакций «ИПЭР®» (№2015661224)  
Технология Направленного Осознания «ГАРМОНИЯ», депонирована в РНТИЦ Академии наук РФ, № 002/2003  
Товарный знак является запатентованным (свидетельства РФ №386937; №603787)

ВСЕ ПРАВА НА ДАННЫЙ МАТЕРИАЛ ПРИНАДЛЕЖАТ ГРУППЕ АВТОРОВ-РАЗРАБОТЧИКОВ.  
КОПИРОВАНИЕ, РАЗМНОЖЕНИЕ, ИЗМЕНЕНИЕ ИЛИ ДРУГИЕ ОПЕРАЦИИ С ДАННЫМ МАТЕРИАЛОМ  
МОГУТ БЫТЬ ТОЛЬКО С РАЗРЕШЕНИЯ АВТОРОВ-РАЗРАБОТЧИКОВ.